

Remarks, modifications, history, etc.:  
 Remarques, modifications, histoire, etc.:

Voiture reexaminée à Fornovo ( Italie ) en date 07/04/2007  
 et reclassifiée " A/2 " selon le Reglement en vigueur.

Précédent classification " A ".

La voiture se trouve à ces jours en conditions de  
 conservation raisonnables et a été modifiée dans le période  
 d'usage.

Voiture assemblée en Angleterre.



FEDERATION INTERNATIONALE  
 DES VEHICULES ANCIENS

# FIVA IDENTITY CARD CARTE D'IDENTITE FIVA

(Appendix B in accordance with FIVA Technical Code/  
 Annexe B en accord avec le Code Technique FIVA)

Identification no/numéro d'identification		
029557		

Date:	year/année	month/mois	day/jour
	2007	04	20

Issued by/développée par (ANF):

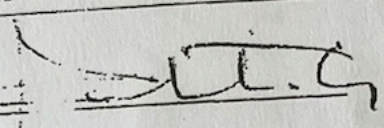
Signature 

(stamp/  
tampon)

This Identity Card is based on information given by the owner at the time of application, is intended solely for identification purposes, is no guarantee of the vehicle's authenticity and is not to be used for commercial purposes or proof of the vehicle's history. The Identity Card remains the property of FIVA and must be returned to the issuing authority or FIVA upon request.  
 La présente carte d'identité est basée sur l'information fournie par le propriétaire au moment de la demande, est uniquement destinée à l'identification du véhicule, ne constitue pas une garantie d'authenticité de ce dernier et ne doit pas être utilisée dans des transactions commerciales comme preuve de son historique. La carte d'identité demeure la propriété de la FIVA et doit être restituée sur demande à l'autorité de délivrance ou à la FIVA.

Schellenberg Druck AG Pfäffikon

make FIAT Year made 1935  
 marque Année de fabrication

type/Model 508 S  
 type/Modèle

chassis/frame no 068686  
 châssis no

registration no TOL00397 Country I  
 n° d'immatriculation Pays

body type SPORT OUVERT Year made 1935  
 type de carrosserie Année de fabrication

engine make and no FIAT ++++++  
 constructeur, marque et no

no of cylinders 4 Capacity 995 Bore/stroke 65 / 75  
 n° de cylindres Cylindrée Alésage/course

wheelbase 2250 Track (front/rear) 1180 / 1187 Weight 625  
 empattement Voie (Av/Ar) Poids

tensions (l/w/h) 3,13 / 1,40 / 1,36 Tyre size 4.50-17  
 tensions (l/w/h) Dimension pneus

name of owner Galeazzi  
 nom du propriétaire

first name(s) Angelo  
 prénom(s)

address Via Garibaldi 18  
 adresse

25010 Borgosatollo (BS)

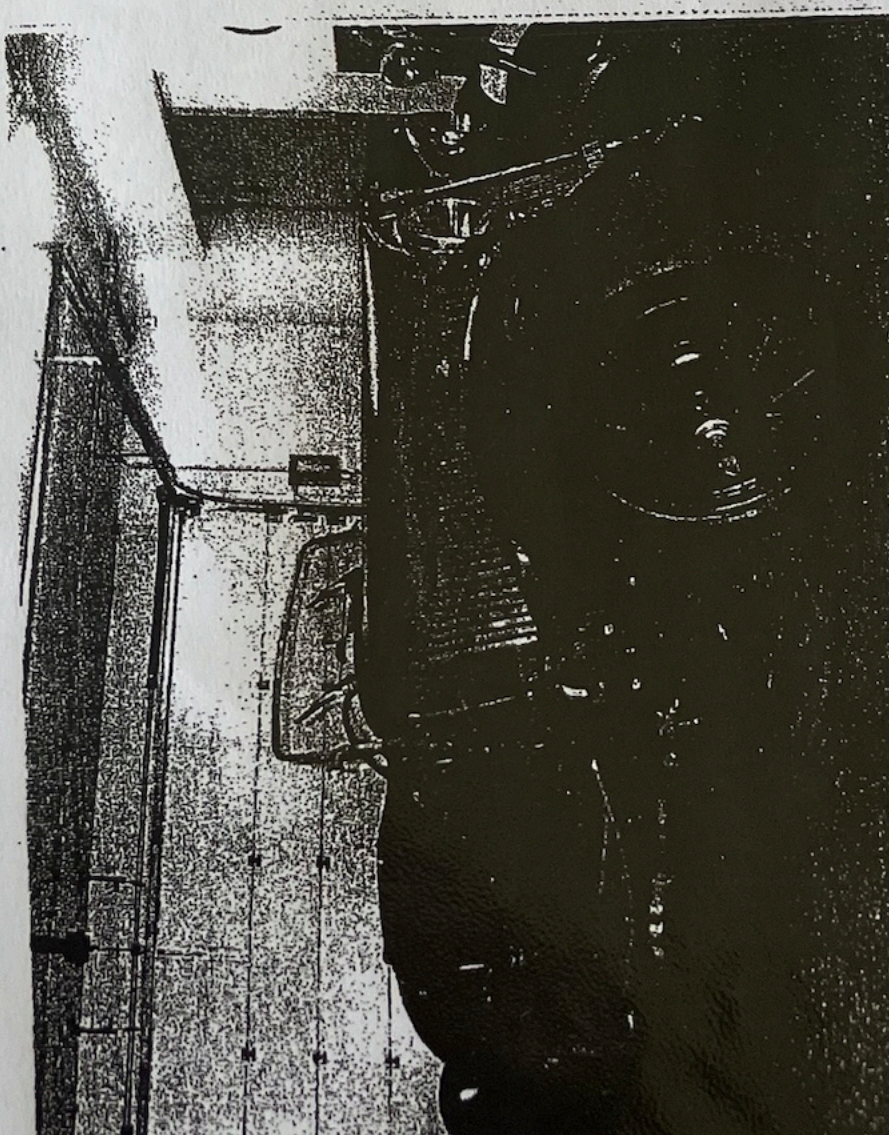

Vehicle categorized as A / 2 in accordance with Code, § 3  
 véhicule classé selon Code, § 3