



PERIZIA VALUTATIVA DELLA VETTURA PORSCHE 911 SPORT targata ED 812 TH

Io sottoscritto Giuseppe Cagnani ho preso in esame l'auto in oggetto di perizia in data 15/03/2019 e conseguentemente redigo la seguente valutazione.
La presente perizia e' redatta su incarico della Dottoressa Beatrice Saottini

Caratteristiche tecniche del veicolo	
Marca	PORSCHE
Modello	911 SPORT CLASSIC
Proprietario	SAOTTINI AUTO S.P.A.
Targa	ED 812 TH
Chilometraggio rilevato in data perizia	2928 Km
Prima immatricolazione	28/07/2010
Anno di fabbricazione	2010
Numero telaio	WPOZZZ99ZAS794178
Esemplari costruiti	250
Stato di conservazione	Conservata

Analisi dello stato della vettura

La vettura si presenta perfettamente conservata sia dal punto di vista esterno (carrozzeria) sia per quanto riguarda l'interno (sellerie e moquette).
La parte meccanica è allo stato pari al nuovo (motore, cambio, frizione, freni, trasmissione, sospensioni)La vettura ha percorso solo 2928 Km sono stati costruiti 250 esemplari di questo modello.Si presenta in perfette condizioni.
Gli pneumatici sono della misura prescritta e risultano essere nuovi.

La vettura è da considerarsi un veicolo da collezione di interesse storico in quanto risponde ai criteri definiti dalla Corte di Giustizia della Comunità Europea con sentenza di cui alla causa n. 200/84, ed in particolar modo al punto 1.
La vettura è valutata sul mercato dai 500.000 Euro(Cinquecentomila/0Euro)

La presente perizia è formata da n. 8 pagine e da n. 6 fotografie.
In allegato copie dei documenti e scheda di aggiornamento annuale di perizia

in fede

Milano, 15 marzo 2019

P.I. Giuseppe Cagnani



Fotografie

3/4 ANTERIORE SINISTRO



3/4 POSTERIORE SINISTRO



CHILOMETRAGGIO RILEVATO IN DATA DI PERIZIA



TELAIO PUNZONATO

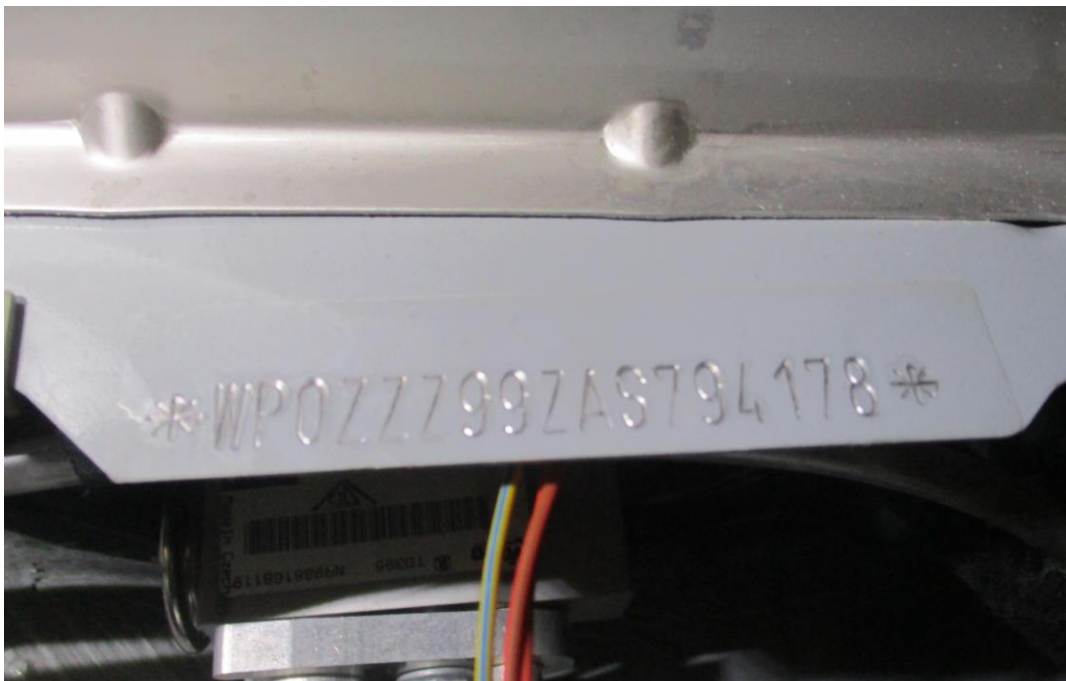



SEDILI ANTERIORI



TELAIO SOTTOPARABREZZA





CERTIFICATO DI PROPRIETA'

AUTOMOBILE CLUB D'ITALIA		PUBBLICO REGISTRO AUTOMOBILISTICO (884378) (15)	
TARGA ED812TH		CERTIFICATO DI PROPRIETA' N. 10/A220021N	
		UFFICIO PROV. DI BRESCIA	
A DATI del VEICOLO		TELAIO WP0ZZZ99ZAS794178	
CATEGORIA AUTOVETTURA / PRIVATO TRASPORTO PERSONE			
MARCHIO PORSCHE AG. 997 CF11 15		DATA DI IMMATRICOLAZIONE 26/07/2010	
MOTORE KW 300 Alimentazione BENZINA			
B DATI della INTESTAZIONE		numero precedenti intestazioni 0 numero intestazioni 1	
PROPRIETARIO SAOTTINI AUTO SPA			
NOMINATIVO	codice fiscale 02053070177 comune di nascita _____ prov. nascita _____ data nascita _____		
	INDIRIZZO VIA C. FENZI 1		
	C.A.P. 25135 luogo residenza BRESCIA prov. residenza BS		
	cognome e nome o denominazione sociale _____		
NOMINATIVO	codice fiscale _____ comune di nascita _____ prov. nascita _____ data nascita _____		
	INDIRIZZO _____		
	C.A.P. _____ luogo residenza _____ prov. residenza _____		
C GRAVAMI IPOTECHE ANNOTAZIONI			
Non risultano iscritte ipoteche. Istanza dell'acquirente del 27/07/2010. Veicolo con dispositivo antinquinamento.			
importo riscosso per euro Euro *****201,16		di cui I.P.T. Euro *****151,00	
		data 28/07/2010 L. FUNZIONARIO DEL P.R.A. BS DIR. UFF. PROV. ACT	
D IDENTITA' art. 38 DPR 28 dicembre 2000 n. 445		X31533379	
L'identità del soggetto indicato nel riquadro n. _____ è comprovata dalla esibizione del documento rilasciato da _____ in data _____		firma dell'interessato _____ data _____ firma del funzionario _____	



AGGIORNAMENTI DI VALUTAZIONE

Chilometraggio rilevato	Data	Valutazione	Timbro e Firma



DESCRIZIONE DEL TIPO DI MANUTENZIONE ESEGUITA E DELLA RELATIVA STIMA DI COSTO
