

Casa costruttrice ALFA ROMEO modello Alfetta GT Estensione

SOLO GRUPPO 2 - GROUPE 2 S'ÉLÈMENT
Codolini anteriori e posteriori - Alles AV et AR
(nr. 116.10.54.004, 116.10.54.005, 116.10.54.109, 116.10

"valable en Groupe 2 unie"
"valid for Group 2"

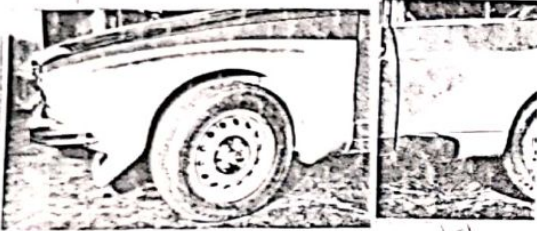

SOLO GRUPPO 2 - GROUPE 2 S'ÉLÈMENT
Quadro porta strumenti - Planches de bord
(nr. 116.10.630.11.32)

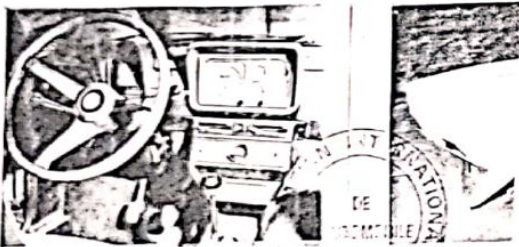

Timbro e firma della C.S.A.I.

1.1.95

62735 14.1174
INTERNATIONALE



Omologazione F.I.A. N° 5581

Gruppo 1 - 5000 es.
Vettura A.R.-Alfetta GT

AUTOMOBILE CLUB D'ITALIA
COMMISSIONE SPORTIVA AUTOMOBILISTICA ITALIANA
FÉDÉRATION INTERNATIONALE DE L'AUTOMOBILE

Scheda di Omologazione

secondo l'allegato J al Codice Sportivo Internazionale

Casa costruttrice ALFA ROMEO Modello Alfetta GT
N° di serie autotelaio A.R. 0001014 Costruttore ALFA ROMEO
motore A.R. 01608 * S Costruttore ALFA ROMEO
Cilindrata motore 1779 cm³ 108,56 cu.in
La costruzione del modello descritto nella presente scheda è iniziata il Aprile 19 74 e la serie minima di 5000 esemplari identici e conformi alle caratteristiche qui riportate, è stata raggiunta il Ottobre 19 74
Omologazione valida dal 1.1 19 75 Lista _____

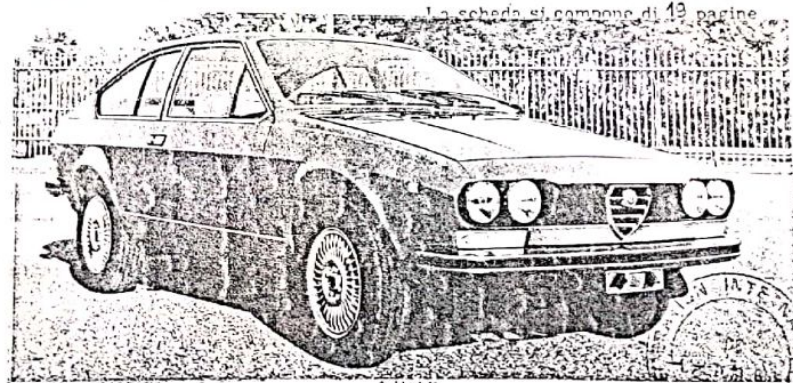

Il modello descritto su questa scheda è stato oggetto delle seguenti estensioni d'omologazione:

VARIANTI			EVOLUZIONI NORMALI DEL TIPO		
Data _____	Omolog. N° _____	Lista _____	Data _____	Omolog. N° _____	Lista _____
» _____	» _____	» _____	» _____	» _____	» _____
» _____	» _____	» _____	» _____	» _____	» _____
» _____	» _____	» _____	» _____	» _____	» _____

Timbro e firma della C.S.A.I.



Modello Alfetta G.T.T. 2.0 N° Homol. A-5077
Modello _____ N° Omologazione _____

À l'arrière, sous l'habitacle

postérieure, sotto all'abitacolo
c) Marque "automatique"

meo _____ Marca "automatique" _____

sur le tunnel
sul tunnel

s / Manuale	nombre de dents/ numero dei denti	Automatique / Automatico		B.V. suppl. / Cambio di V.S.	nombre de dents/ numero dei denti
		rapports	nombre de dents/ numero dei denti		
7	43/13	<	/	2,57	36/14
5	45/23	x		1,94	33/17
5	39/29	<		1,55	31/20
5	39/38	<		1,22	28/23
5	35/42	x		1	25/25
	34/13			2,615	34/13
	/				

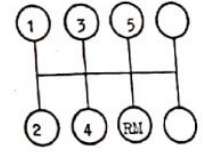
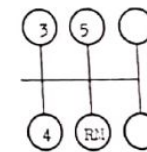

c) Nombre de dents / Numero dei denti _____

