Remarks, modifications, history, etc.:
Remarques, modifications, histoire, etc.:

FEDERATION INTERNATIONALE DES VEHICULES ANCIENS

FIVA IDENTITY CARD
CARTE D'IDENTITE FIVA

(Appendix B in accordance with FIVA Technical Code/
Annexe B en accord avec le Code Technique FIVA)

Identification no/numéro d'identification
047205

Date:	year/année	month/mois	day/jour
	2011	12	13

Issued by/délivrée par (ANF):

FBVA/BFOV – HENNING PEETER

Signature

This Identity Card is based on information given by the owner at the time of application, is intended solely for identification purposes, is no guarantee of the vehicle's authenticity and is not to be used for commercial purposes or proof of the vehicle's history. The Identity Card remains the property of FIVA and must be returned to the issuing authority or FIVA upon request.
La présente carte d'identité est basée sur l'information fournie par le propriétaire au moment de la demande, est uniquement destinée à l'identification du véhicule, ne constitue pas une garantie d'authenticité de ce dernier et ne doit pas être utilisée dans des transactions commerciales comme preuve de son historique. La carte d'identité demeure la propriété de la FIVA et doit être restituée sur demande à l'autorité de délivrance ou à la FIVA.

© FIVA 1996

Validity: 10 years, or change of ownership
Validité: 10 ans, ou changement de propriété

Schellenberg Druck AG Pfäffikon

Make / Marque: Porsche
Year made / Année de fabrication: 1956
Type/Model / Type/Modèle: 356 A
Chassis/frame no / Châssis no: 56778
Registration no / No d'immatriculation: ONE356
Country / Pays: B
Body type / Type de carrosserie: Coupé
Year made / Année de fabrication: 1956
Engine make and no / Moteur, marque et no: Porsche n° P91005
No of cylinders / Nbr. de cylindres: 4
Capacity / Cylindrée: 1488
Bore/stroke / Alésage/course: 85/66
Wheelbase / Empattement: 2100
Track (front/rear) / Voie (Av/Ar): 1306/1372
Weight / Poids: 835
Dimensions (l/w/h) / Dimensions (l/l/h): 3950/1670/1310
Tyre size / Dimension pneus: 185/65x15
Name of owner / Nom du propriétaire: [redacted]
First name(s) / Prénom(s): [redacted]
Address / Adresse: [redacted]
[redacted]
[redacted]

Vehicle categorized as / Véhicule classé: A/3 in accordance with Code, §3 / selon Code, §3

Inspected on / Contrôlé le: 12/12/2011
Name / Nom: Peeter Henning
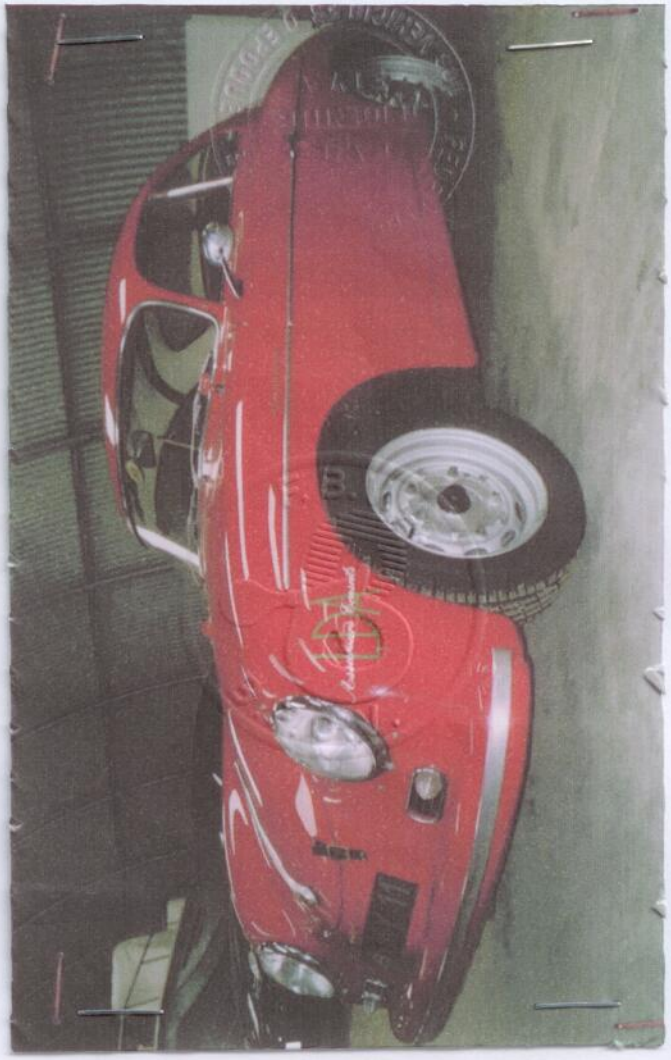
Remarks, modifications, history, etc. – see page 4.
Remarques, modifications, histoire, etc. – voir page 4.